



PODER JUDICIAL
DEL ESTADO DE TLAXCALA
2022 - 2024



OFICIA LIA DE PARTES
RECIBIDO

11 JUL 2023 15:15
HORA

Oficio número: **PTSJ/1061/2023**
ASUNTO: Se solicita permiso.

NOMBRE: _____
FIRMA:  _____
ANEXOS: Un anexo

Santa Anita Huileac, Apizaco, Tlaxcala, a 11 de julio del 2023.

**PLENO DEL TRIBUNAL SUPERIOR DE JUSTICIA
DEL ESTADO DE TLAXCALA
P R E S E N T E**

Por este medio y con fundamento en los artículos 28, de la Ley Orgánica del Poder Judicial, 9 del Reglamento del Poder Judicial del Estado de Tlaxcala, me permito informar a los integrantes de este Pleno que recibí invitación del Magistrado Rafael Guerra Álvarez, Presidente de la Comisión Nacional de Tribunales Superiores de Justicia de los Estados Unidos Mexicanos, A.C. (CONATRIB), para asistir a la **65ª Reunión Anual de la Asociación Internacional de Jueces (IAJ)**, a celebrarse en Taipei, Taiwán, en mi carácter de Presidenta Integrante de esa Comisión, adjuntando la invitación correspondiente.

Por lo anterior solicito a este Pleno, **autorización para ausentarme** de mis funciones a partir **del 14 al 22 de septiembre del año en curso**, para atender dicha invitación.

Esperando contar con su autorización, quedo a sus apreciables órdenes.

ATENTAMENTE

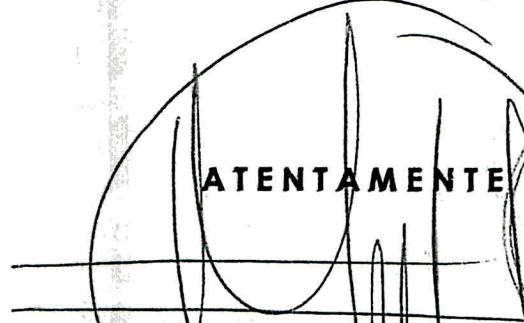
MAGISTRADA MARY CRUZ CORTÉS ORNELAS
PRESIDENTA DEL TRIBUNAL SUPERIOR DE JUSTICIA
Y DEL CONSEJO DE LA JUDICATURA DEL ESTADO

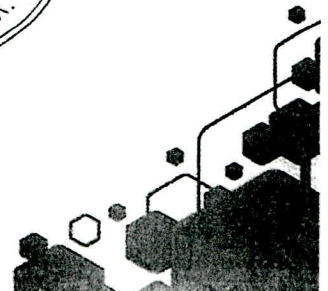



The 65th Annual Meeting
and 70th Anniversary of the IAJ

INVITATION

to attend

The 65th Annual Meeting and 70th anniversary of the IAJ

July 26th, 2023

Ms. Mary Cruz Ornelas

Comisión Nacional de Tribunales Superiores de Justicia de los Estados Unidos Mexicanos
Mexico

Dear Ms. Mary Cruz Ornelas,

On behalf of the International Association of Judges (IAJ) and the Judges Association of Republic of China (Taiwan), JAROC, I am honored to invite you to attend the 65th Annual Meeting of the International Association of Judges and 70th anniversary of the IAJ.

The Annual Meeting will be held at the Grand Hyatt Taipei between September 16-21, 2023.

We look forward to greeting you in Taipei!

Should there be any inquiries, please do not hesitate to contact the congress secretariat.

Sincerely,

SHEN Fong-wei

Judge Fong-Wei Shen,

President of The Judges Association of Republic of China (Taiwan)

For more details, please visit annual meeting website: <https://www.iaj2023.tw/> or contact us at: iaj2023.reg@elitemco.com.tw

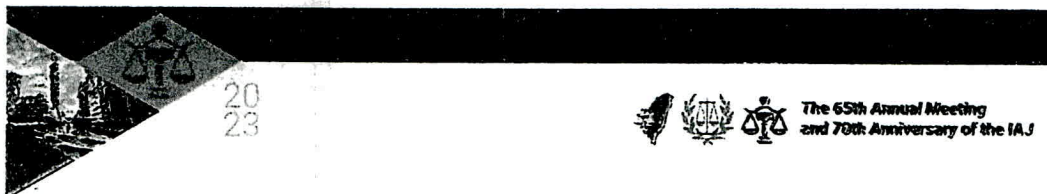

INVITATION

to attend

The 65th Annual Meeting and 70th anniversary of the IAJ

July 11th, 2023

Dr. Rafael Guerra
Comisión Nacional de Tribunales Superiores de Justicia de los Estados Unidos
Mexicanos
Mexico

Dear Mr. Davit Harutyunyan,

On behalf of the International Association of Judges (IAJ) and the Judges Association of Republic of China (Taiwan), JAROC, I am honored to invite you to attend the 65th Annual Meeting of the International Association of Judges and 70th anniversary of the IAJ.

The Annual Meeting will be held at the Grand Hyatt Taipei between September 16-21, 2023.

We look forward to greeting you in Taipei!

Should there be any inquiries, please do not hesitate to contact the congress secretariat.

Sincerely,

SHEN Fong-wei

Judge Fong-Wei Shen,

President of The Judges Association of Republic of China (Taiwan)

For more details, please visit annual meeting website: <https://www.iaj2023.tw/> or contact us at: iaj2023.rep@elitpego.com.tw

Puntos Destacados del Programa

[Inicio](#) / [Programa y Eventos](#) / [Puntos Destacados del Programa](#)

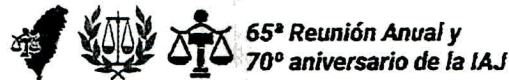

PROGRAMA

16/9/2023 - 21/9/2023

*Tentativa

Fecha	Hora	Programa
9/16 Sábado	15:00 - 18:00	Reunión de la Comisión de Presidencia y Reunión del Consejo de Presidentes honoríficos (1ª parte)
9/17 Domingo	09:00 - 16:00	Reunión de la Asociación Europea de Jueces Reunión del Grupo Regional Iberoamericano Reunión del Grupo Regional Africano Reunión del Grupo Regional de Asia, América del Norte y Oceanía
	16:00 - 18:00	Reunión del Comité de Presidencia y Reunión del Consejo de Presidentes Honoríficos (2ª parte)
	19:00 - 22:00	Cóctel de bienvenida ofrecido a los participantes y acompañantes
9/18 Lunes	09:00 - 12:30	Ceremonia de apertura y reunión del Consejo Central (1ª parte)
	14:00 - 17:30	Foro de Derecho Constitucional (coorganizado con el Tribunal Constitucional de Taiwán)
	19:00 - 21:00	Cena de Gala
	09:00 - 17:00	Excursión para acompañantes
9/19 Martes	09:00 - 12:00	Reunión del Consejo Central (2ª parte)
	13:30 - 15:30	Reunión de las Comisiones de Estudio 1 - 4 (1ª parte)
	16:30 - 18:30	Reunión de las Comisiones de Estudio 1 - 4 (2ª parte)
9/20 Miércoles	08:30 - 17:00	Excursión ofrecida a todos los participantes y acompañantes
	18:00 - 22:00	Cena de Despedida
9/21 Juevi	09:00 - 13:00	Reunión del Consejo Central (3ª parte) Salida de los delegados

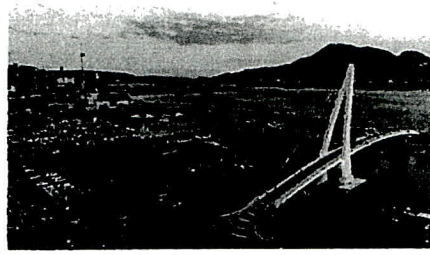
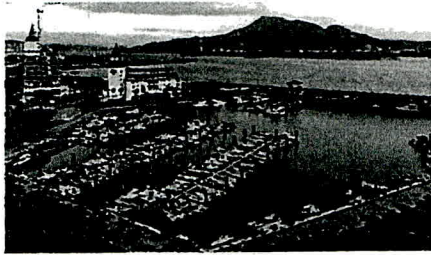

Para obtener más información sobre la encantadora Tamsui, visite:

<https://reurl.cc/mlvrs2>

Recurso del Departamento de Turismo y Viajes del Gobierno de la Ciudad de Nuevo Taipei: <https://reurl.cc/mlvrs2>

Palacio de la Seda

El arte de la cocina china ya está a disposición del público en Taipei, junto a la colección de artefactos chinos más completa del mundo. El Museo Nacional del Palacio es un edificio histórico cuya colección de tesoros tiene el máximo valor cultural. Desde una perspectiva tanto actual como futura, su existencia es sustancialmente significativa. El Palacio de la Seda, situado junto al Edificio Administrativo del museo, al oeste de la sala principal de exposiciones, adopta el carácter único de tradición del MNP, prescindiendo de formalidades y pretensiones pero respetando el entorno y, bajo la dirección del renombrado arquitecto Ren-shi Yao, presenta el espíritu de la arquitectura tradicional y la cultura gastronómica a través de una construcción moderna y toques contemporáneos.

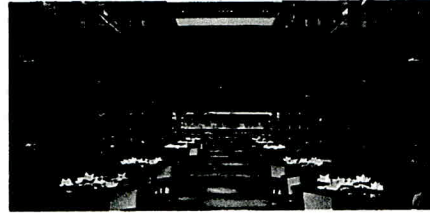
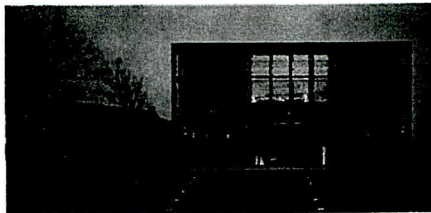

Para obtener más información sobre el Palacio de la Seda, visite:

<https://www.silkspalace.com.tw/homepage-en>

Recursos del **Palacio de la Seda**: <https://www.silkspalace.com.tw/homepage-en>

Cena de Despedida

18:00 (GMT+8), Miércoles, 20 de septiembre de 2023

Gran Salón de Baile, Piso 12, El Grand Hotel

La cena de despedida será el colofón perfecto a la fantástica excursión de un día entero que le ha introducido la historia de Taiwán. Disfrutará de la cultura más local con la tradicional cena con mesa redonda.

El Grand Hotel

Fundado en 1952, el Grand Hotel es el primer hotel de cinco estrellas de Taiwán, situado a media altura de Yuanshan, enclavado frente a Yangmingshan, con vistas al río Keelung al frente, a Songshan al este y a Tamsui al oeste. Este edificio palaciego de 14 plantas, con sus columnas bermellón, azulejos dorados y una presencia magnífica, grandiosa, regia y clásica, es una personificación de la estética oriental y uno de los hitos representativos de Taipei. En 2013, el Grand Hotel fue elegido oficialmente por el Gobierno como uno de los diez monumentos más emblemáticos de la zona escénica de Yuanshan, en Taipéi.

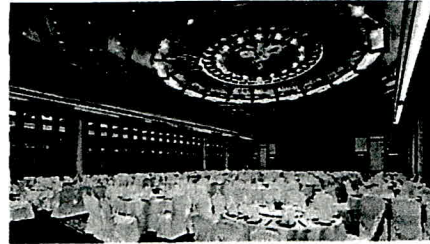
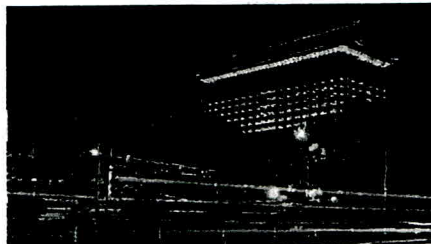

Recurso de **El Grand Hotel**:

<https://www.grand-hotel.org/EN/official/main.aspx?gh=TP#>

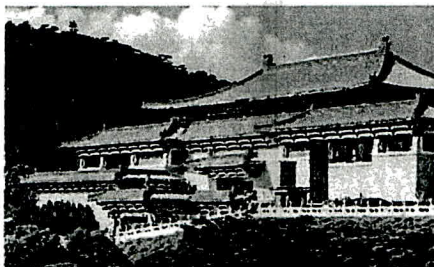

Tesoros mundialmente conocidos



Repollo de jadeíta

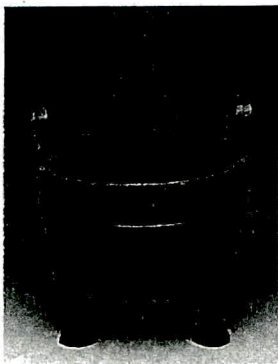

Mao-kung Ting



Piedra con forma de carne

Para obtener más información sobre el Museo Nacional del Palacio y sus colecciones, visite:

<https://www.npm.gov.tw/?l=2>

Recurso del Museo Nacional del Palacio: <https://www.npm.gov.tw/?l=2>

Ciudad de Tamsui

El monumental Fuerte de Santo Domingo, las antiguas calles retro, la comida callejera y los viajes en ferri son experiencias que no puede perderse al viajar a Tamsui. Desde la Orilla Izquierda de Bali hasta el Muelle de los Pescadores son sólo un corto trayecto en ferri. En este lugar se reúnen escenas muy variadas y toda una gama de delicias culturales.

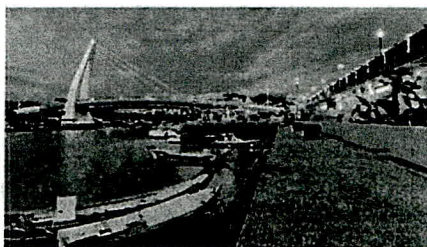

Fuerte de Santo Domingo

El Fuerte Santo Domingo con sus más de trescientos años en Tamsui es un monumento histórico de gran importancia en la cultura taiwanesa. Comprende arquitecturas de la época colonial holandesa y española, el dominio Qing y el periodo japonés. Hay dos edificios principales: el cuadrado "Castillo de Antonio", construido por los holandeses en 1644, y el "Consulado Inglés", construido por los británicos tras la toma del poder. Los turistas pueden explorar a fondo el edificio principal de estilo castillo, el consulado de estilo occidental y la puerta del castillo y la entrada sur de la dinastía Qing. La arquitectura cumple simultáneamente múltiples funciones de defensa militar, asuntos consulares y calabozo de prisión, etc. La plaza del Fuerte de Santo Domingo no sólo es el mejor lugar para tomar una foto, sino que no olvide contemplar el río Tamsui y la montaña Guanyin. Una de las ocho maravillas de Tamsui es la "puesta de sol de la torre faro", situada aquí. El brillo de la puesta de sol es imperdible.

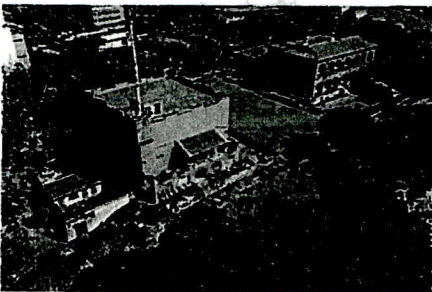

Muelle de los Pescadores de Tamsui

El Muelle de los Pescadores, anteriormente conocido como Segundo Puerto Pesquero de Tamsui, está situado en la orilla derecha de la desembocadura del río Tamsui. A diferencia de los muelles fijos tradicionales, el muelle flota con la marea. Puede albergar 150 barcos pesqueros a la vez, lo que es muy espectacular. El famoso "Puente de los Enamorados", de 165 metros de largo, es el punto de referencia del Muelle de los Pescadores. El puente de una cara atado con cables, que se asemeja a una vela blanca, atraviesa el embarcadero y conecta a calle con piso de madera y el mercado turístico de pescado.

Eventos Sociales

[Inicio](#) / [Programa y Eventos](#) / [Eventos Sociales](#)

Cóctel de Bienvenida

19:00 (GMT+8), Domingo, 17 de septiembre de 2023

Gran Salón de Baile, Grand Hyatt Taipei

¡Celebraremos el comienzo de la 65ª reunión anual y el 70º Aniversario de la IAJ con una fiesta de cóctel elegante! Disfrutaremos de un bufé y de música suave. Será una noche emocionante que no te puedes perder.

Cena de Gala

19:00 (GMT+8), Lunes, 18 de septiembre de 2023

Gran Salón de Baile, Grand Hyatt Taipei

La Cena de Gala del Congreso tendrá lugar la noche del Lunes, 18 de septiembre de 2023, en el Grand Hyatt Taipei. Se trata de una experiencia conmemorativa de la fantástica cocina elaborada con ingredientes taiwaneses de temporada. ¡Disfrutemos y celebremos la acogedora noche!

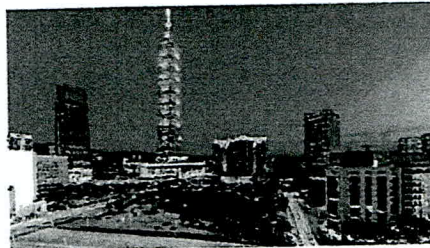

Recurso de **Grand Hyatt Taipei**:

<https://www.hyatt.com/en-US/hotel/taiwan/grand-hyatt-taipei/taigh>

Excursión para Todos los Participantes y Acompañantes

Miércoles, 20 de Septiembre de 2023

¡Experimentemos la naturaleza y la cultura de Taipei y de la ciudad de Tamsui en esta excursión guiada de un día de duración!

¡Lo que se puede esperar!

- Punto de partida desde la sede del Congreso (Grand Hyatt Taipei)
- Museo Nacional del Palacio
- Ciudad de Tamsui
- Fuerte de Santo Domingo
- Muelle de los Pescadores de Tamsui
- Almuerzo en el Palacio de la Seda
- Cena de despedida en el Grand Hotel

Museo Nacional del Palacio

El Museo del Palacio Nacional de Taipéi cuenta con una colección permanente de más de 677.687 piezas de artefactos y obras de arte chinas antiguas, convirtiéndolo en uno de los mayores de su tipo en el mundo. La colección del museo abarca objetos que abarcan 8.000 años de historia china, desde la era neolítica hasta finales de la Dinastía Qing. La mayoría de las colecciones son piezas de alta calidad recogidas por los antiguos emperadores de China continental. Los principales objetos del Museo del Palacio Nacional son bronce, pinturas, jades, cerámicas, caligrafías, libros antiguos, documentos, curiosidades y cerámicas. Las exposiciones rotan cada tres meses, lo que significa que se pueden ver 60.000 piezas en un año y se necesitarían casi 12 años para verlas todas. El museo alberga varios tesoros que son el orgullo de su colección y famosos en todo el mundo.



100th Anniversary of the IAU

100th Anniversary of the IAU / 100th Anniversary of the IAU / 100th Anniversary of the IAU

THE IAU



The 65th Annual Meeting and 70th Anniversary of the IAJ

October 2023 / Grand Hyatt Taipei / Taipei, Taiwan







✔ **Usted ha autorizado este pago**
El estatus de este pago 21126OB01V11 es: **En proceso por el banco**

Resumen de Pagos- Pagos Prioritarios

Pagar desde	Referencia numérica	21126OB01V11
HONORABLE TRIBUNAL SUPERIOR DE JUST	Tipo de Transacción	Pago prioritario
MX MXHBMICA4058024027 MXN		

Pagar a
AMSALEM BUSINESS GLOBA MEX S
A DE CV
MX 012180001206422580 MXN

Monto **MXN 39,200.00**

Fecha valor esperada **Lun 21 Ago 2023**
Esta es la fecha en la que se espera que su cuenta sea cargada. Por favor asegúrese que la Cuenta de Débito tiene los fondos suficientes para cubrir el pago.

Your reference **REUNION**

Ubicación del banco beneficiario **México**

Identificador del Banco beneficiario **Código del Banco Receptor 012**

Identificador del Banco beneficiario **BBVA MEXICO**

Concepto de Pago **HOSPEDAJE 38279228**

Referencia Numérica **210823**



HONORABLE TRIBUNAL SUPERIOR DE JUSTICIA
DEL ESTADO DE TLAXCALA

TESORERÍA

FORMATO DE AUTORIZACIÓN DE TRANSFERENCIAS

NÚMERO	FECHA DEL DÍA	CONSECUTIVO RHYM	No. DE DOCUMENTO	NOMBRE DEL BENEFICIARIO	MONTO	BANCO	CUENTA O CLABE INTERBANCARIA	CONCEPTO
1	21/08/2023			AMSALEM BUSINESS GLOBAL MEXICO SA DE CV	\$ 39,200.00	BBVA	012180001206422580	PAGO DE HOSPEDAJE DE PRESIDENTA PARA ASISTIR A 65° REUNION ANUAL DE LA ASOCIACIÓN INTERNACIONAL DE JUECES, EN TAIPEI, TAIWAN DEL 14 AL 22 DE SEPTIEMBRE
2								
TOTAL					\$ 39,200.00			

DATOS DEL BANCO DE RETIRO

BANCO	HSBC
CUENTA	4058024027

FIRMAS AUTORIZADAS

MARY CRUZ CORTÉS ORNELAS
MAGISTRADA PRESIDENTA DEL H. TRIBUNAL SUPERIOR DE JUSTICIA Y
DEL CONSEJO DE LA JUDICATURA

ARMANDO MARTINEZ NAVA
TESORERO DEL PODER JUDICIAL

GRAND | HYATT

Confirmation Number: #38279228

Reservation Details

Guest Name: Mary Cruz Cortes Ornelas

Number of Adults: 1

Number of Children: 0

Room(s) Booked: 1

Room Type: 1 KING SIZE

Room Description:

1 king size Fare including daily breakfast, taxes and service charges:Free WIFI:In-room safe:Sat TV Media hub:Walk-in shower:24hr

Nightly Rate per Room:

September 15 - September 22

Total of Rate: 39,200.00 MXN.

Rate Information: Regularly published room rates. Rate is eligible to earn points and tier credit.

CANCELLATION POLICY:

5 DAYS PRIOR OR 1 NIGHT FEE/ CREDIT CARD REQ

Datos Bancarios

Delaware: Susana Romero <susana@abt-mx.com>

Fecha: 21/08/2023 12:10

Paraca: patricia.netzahuatl@tsjtlaaxcala.gob.mx, Xhail Riquelme <xhail@abt-mx.com>, Sivan Levy <sivanle@abt-mx.com>, Monserrat Evodia Ortiz Simbron <monserrat@abt-mx.com>

Estimada Patricia.

De acuerdo con nuestra llamada con gusto ingreso el detalle con los datos bancarios de la agencia.



DATOS BANCARIOS

AMSALEM BUSINESS GLOBAL MEXICO SA DE CV

Tipo de cuenta: **Cuenta con chequera**

Tipo de moneda: **Pesos**

Número de cuenta: **0120642258**

Cuenta CLABE: **012180001206422580**

Banco: **BBVA**

Cualquier duda siguió a sus órdenes.

SUSANA ALEJANDRA ROMERO

Av. Homero 109 oficina 302
Polanco V Sección, 11560, CDMX

+5255 5131 8238
Mobile +5255 6416 3157

susana@abt-mx.com

www.abt-global.com



**TRAVEL
AGENT**



Aviso de confidencialidad: este correo electrónico y todos los archivos adjuntos están destinados únicamente a la persona o entidad nombrada a la que está dirigido y contiene información que puede ser privilegiada, confidencial o protegida por derechos de autor según la ley aplicable. Se prohíbe estrictamente cualquier revisión, distribución, difusión o copia de este correo electrónico o de la información que contiene por parte de cualquier persona que no sea el destinatario previsto, o un agente responsable de entregar el mensaje al destinatario previsto.

Adjuntos (1 archivo, 100.6 KB)



AMSALEM BUSINESS GLOBAL
Mexico, S.A. DE C.V.

Calle Homero No. 109, Despach 302
Col. Polanco V Seccion C.P. 11560
Del. Miguel Hidalgo Ciudad de Mexico MEXICO CITY
Tel (s)(55) 7090-8083 y(55) 7090-8083
RFC: ABG0803105G7
EXPEDIDO: Mexico City

FACTURA FISCAL
FAE INV000010251

DATOS DEL CLIENTE

HONORABLE TRIBUNAL SUPERIOR DE JUSTICIA
CALLE PLAZA DE LA CONSTITUCION 23 HTS680101G47
RFC: HTS680101G47

USO CFDI G03 GASTOS EN GENERAL

Fecha:	2023-09-01	00:00:00
Cliente:	1000089	
Vendedor:	Shah1	
T.C.:	\$ 1.00	
Fecha Timbre:	2023-08-30	21:11:10
Tipo comprobante:	1 Ingresos	
Clave confirmacion:		

Folio Fiscal: 8D15AD10-4D2A-44AD-BFE6-1120DF04BC9D

CANT.	NOMBRE	UNIDAD	CLAVE	CONCEPTO	OTROS	I.V.A.	TARIFA M.N.
1	Marycruz Cortesornelas	SERVICIO Unidad de servicio	90121502	Handling Fee Handling Fee From - 31-08-2023 To - 31-08-2023	.00	40.00	250.00
					Impuesto: 002 IVA Base: 250.00 Tipo factor:Tasa TasaOCuota: 0.16		
1	Marycruz Cortesornelas	SERVICIO Unidad de servicio	90121502	Grand Hyatt Taipéi Grand Hyatt Taipéi From - 13-09-2023 To - 10-09-2023	.00	.00	38910.00
					Impuesto: 002 IVA Base: 0 Tipo factor:Tasa TasaOCuota: 0.16		

GRACIAS POR SU PREFERENCIA SALES ORDER SO00011478 (Treinta y Nueve Mil Doscientos Pesos 00/100 M.N.)							
Vendedor :	Shah1	TOTAL IVA AL:		TOTAL SERVICIOS :	39160.00		
Solicitó :	Marycruz Cortesornelas	16.00	40.00	TOTAL I.V.A. :	40.00		
C.Costo :	Marycruz Cortesornelas	.00	.00	TOTAL IMP. :	.00		
Depto. :				TOTAL :	\$ 39200.00		
Moneda :	MXN Peso Mexicano						
Metodo pago :	PPD Pago en parcialidades o diferido	\$ 39200.00					
Forma pago :	99 FOR DEFINIR						

Cadena Original Timbre :
||4.0|8D15AD10-4D2A-44AD-BFE6-1120DF04BC9D|2023-08-30T21:11:10|fdBlaed3GKAHawfyZc3l/TJ6kUJ9ejx57y5Sw72Lry4hwi6SZO2HYO1ua6pT/ltJlbJp+eLWjMTUxZJqQj9xPmhk4nWP9pT17v0Z2J4tZH/laVkmEKJo6wKHWkmoXui7PzrgeKXsWy0ZodBd2XFIVkht3BdS14zdAsDsozLYqP5BaIOSwR+aYrocrnQVsVZBUb/aO7fHDqLmtVOIQJ58St6j+bdCTDwBv3OfuW+engcMQb4SDh0xDNFwKXv491rWgJZelXTu/E5FTHUjMo2uH20DFPczGeyvmlJirALz4Jzikz56hKEEFDCzyVfXfEuaQFAHAAMyZr5XeGulaSeg==|00001000000404347791||

Sello Digital SAT :
rFgu/r6GXs+WhQqU27Etass0XercdnCZGDVmwEjOsNtuSGs+Im+VMw1U/aCVk6UENsJlM7866C2I81UeppThCeoVFCet0T2+Jpw0bXwnwnDSXACICKPTHm/Rp19dGqvPDbDznD6DanMVCIT06bHE7EBglDCxCxkml67ct9ta8vo0JhtVxPScd3gLF4UISvNHAqNxyhY4gsSvybpMO55nHgbYOHZB4hSEw0W6jNM37X2jdoS0JoYIY2mlpJz8YfjU7v4khadeXapnGqCBZLFagmQ0ghmojKe7gAyMGRHMEYo63alR2VjQxv1kP2b3kq058xv4fwYCCETX14WiA==

Sello Digital del CFDI :
fdBlaed3GKAHawfyZc3l/TJ6kUJ9ejx57y5Sw72Lry4hwi6SZO2HYO1ua6pT/ltJlbJp+eLWjMTUxZJqQj9xPmhk4nWP9pT17v0Z2J4tZH/laVkmEKJo6wKHWkmoXui7PzrgeKXsWy0ZodBd2XFIVkht3BdS14zdAsDsozLYqP5BaIOSwR+aYrocrnQVsVZBUb/aO7fHDqLmtVOIQJ58St6j+bdCTDwBv3OfuW+engcMQb4SDh0xDNFwKXv491rWgJZelXTu/E5FTHUjMo2uH20DFPczGeyvmlJirALz4Jzikz56hKEEFDCzyVfXfEuaQFAHAAMyZr5XeGulaSeg==



DEBO Y PAGARE INCONDICIONALMENTE A LA ORDEN DE AMSALEM BUSINESS GLOBAL MEXICO, S.A. DE C.V. EL IMPORTE TOTAL DE ESTE DOCUMENTO EN MEXICO, D.F. IMPORTE RECIBIDO EN SERVICIOS. A MI ENTERA SATISFACCION. ESTE PAGARE ES CAUSAL Y NO NEGOCIABLE Y ESTA REGIDO POR LA LEY GENERAL DE TITULOS Y OPERACIONES DE CREDITO.

FIRMA

REGIMEN FISCAL: 601 General de Ley Personas Morales

No. certificado: 00001000000505211329 Certificado SAT:00001000000404347791 RFC PAC:BUZ021107UGO

Este documento es una representacion impresa de un CFDI.

Please See Report

AMSALEM TOURS & TRAVEL LTD.



Date Of Print 03-Sep-2023 Time Of Print 09:52
To HONORABLE TRIBUNAL SUPERIOR DE JUSTICIA
To: CALLE PLAZA DE LA CONSTITUCION 23 HTS680101G47
Tel:
Fax:
Customer Number: 1000089
From September 2023 To September 2023

Dear client,

Enclosed is the list of due invoices.
Please make sure to pay on schedule, it will be appreciated.
And thank you very much for choosing us.

Aging Of Invoices

MXN

Invoice	SalesOrder	Issue Date	Due Date	Traveler	Cur.	Due Amount	Secondary Cur.	Secondary Due Amount	Amount Cur.	Amount
iNVC000010251	SO00011478	01-Sep-2023	30-Sep-2023	Cortesornelas Marycruz	MXN	39,200.00	USD	2,314.36	MXN	39,200.00
Total					MXN	39,200.00	USD	2,314.36	MXN	39,200.00